



Catálogo de Apresentação
Construção Civil 2023/2



Há mais de **25 anos**, a Luztol dedica-se a desenvolver soluções inovadoras e de altíssima qualidade para embelezamento e proteção de variados tipos de superfície. Instalada no Polo Empresarial de Aparecida de Goiânia em uma área com mais de 66.000 m², a Luztol consolida e investe progressivamente no crescimento sustentável de suas atividades, enriquecendo constantemente seu portfólio, que conta com cerca de 1.000 itens de linha nas suas principais famílias de produtos.



INSTITUCIONAL





MISSÃO

Sua ampla estrutura e gama de produtos, conceitua-se um propósito maior, cuja missão é de "fornecer ao mercado produtos de alta qualidade para proteção e embelezamento de diversos tipos de superfície".



VALORES

Os alicerces da organização são pautados em: Segurança, Espírito de Equipe, Qualidade Total, Inovação, Austeridade e Sustentabilidade.



VISÃO

Ser a referência de qualidade e vendas nas áreas de atuação foco.

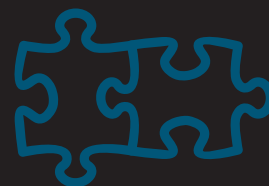

POLÍTICA

"Desenvolver, produzir, comercializar e entregar tintas, vernizes, solventes e complementos com primor e alto padrão de qualidade, com foco na satisfação de seus clientes diretos e consumidores".

AMBIENTAL

Acreditamos na coexistência entre a **integridade ambiental e o progresso econômico**. Dessa forma, reforçamos o compromisso com o meio ambiente e nos empenhamos em engajar todos os stakeholders a somar forças, principalmente com o consumidor na ponta da cadeia, com objetivo de atender tanto questões compulsórias quanto boas práticas para redução do impacto das tintas até sua destinação final.

Participamos do **Coatings Care**, criado pelo World Coatings Council, um programa de conscientização e compromisso em prol da saúde, segurança e meio ambiente. O Programa estabelece Códigos de Práticas de Gestão nas áreas de Produto, Produção, Transporte, Distribuição e Responsabilidade Comunitária.

A Lutzol também contribui com o **Prolata**, um programa de reciclagem de latas de todo setor de tintas decorativas, por meio do qual são implementadas ações para aumentar o índice de reciclagem de embalagens, formalizar o sistema e facilitar a logística reversa, além de atender às legislações existentes.



Na produção **Base Água** a Lutzol possui internamente uma eficaz ETE (Estação de Tratamento de Efluentes) para o setor Base Água, que reutiliza toda a água tratada de volta para a limpeza de tanques principalmente, e os resíduos sólidos não são descartados, servem de insumos para blocos e outros itens relacionados à construção civil.

Para o setor **Base Solvente**, aproveitamos 99,9% dos resíduos gerados através de máquinas de reciclagem especiais, e os resíduos sólidos no final desse processo, servem de subproduto para determinados produtos acabados de linha, tendo sua qualidade final assegurada tanto por normas internas quanto externas.

O transporte é 100% seguro, tanto através de transportadoras internas quanto terceirizadas. Ambas possuem autorização ambiental e práticas que visam a redução de impacto no meio ambiente.



Acesse e conheça mais em
nossa página ambiental.



CONTEXTO ORGANIZACIONAL



Clique e assista nosso vídeo institucional.

O QUE SÃO TINTAS ?

Conjunto de diversas naturezas de insumos, divididos em solventes, cargas, pigmentos, resinas e aditivos para garantir rendimento, cobertura, durabilidade e aplicabilidade por profissionais de pintura. Não só isso, a tinta transcende sua utilidade fundamental de proteção, para ser utilizada como um material importante na decoração.



Aditivos¹: Químicos sofisticados com alto grau de eficiência, capazes de modificar significativamente as propriedades de tintas, como: fungicidas, bactericidas, coalescente, antiespumante, dispersante, umectante, anti oxidante, espessante octoatos metálicos, antipele, slip, outros.

QUALIDADE

A composição é o nosso segredo. A Lutzol é empresa participante do Programa Setorial da Qualidade, com produtos auditados periodicamente. Não somente, temos como padrão interno, performance além dos requisitos qualitativos mínimos exigidos por norma. Em parceria com fornecedores qualificados de nível nacional e global, garantimos a Qualidade que carregamos em nosso slogan.



TRONOX

ARKEMA

CLARIANT



LANXESS
Energizing Chemistry



Galstaff
MultiResine
SPECIALITY RESINS AND AUXILIARIES

NORMAS TÉCNICAS

A Tinta não é de fácil mensuração qualitativa, sua tangibilidade se dá somente após pintura pronta e depende muitas vezes do tempo para validação. As normas técnicas em tintas dessa forma, têm como principal objetivo indicar padrões qualitativos para atender o consumidor final. Para que haja entrega dentro da expectativa, considerando também custo-benefício de produto e mão de obra, o profissional também é contemplado diretamente. Dessa forma, temos em um produto certificado a simbiose entre **durabilidade, cobertura, rendimento e segurança.**

ABNT NBR 5674 – Manutenção de edificações – Requisitos para o sistema de gestão de manutenção.

ABNT NBR 12554 – Tintas para edificações não industriais - Terminologia

ABNT NBR 11702 – Tintas para construção civil - Tintas, Vernizes, Texturas e Complementos para Edificações Não Industriais - Classificação e requisitos

ABNT NBR 13245 – Tintas para construção civil – Execução de pinturas em edificações não industriais – Preparação de superfície

ABNT NBR 14037 – Diretrizes para elaboração de manuais de uso, operação e manutenção das edificações – Requisitos para elaboração e apresentação dos conteúdos.

NORMAS TÉCNICAS

ABNT NBR 15079 – 1 – Tintas para construção civil - Requisitos mínimos de desempenho -

Parte 1: Tinta Látex fosca nas cores claras

ABNT NBR 15079 – 2 – Tintas para construção civil - Requisitos mínimos de desempenho -

Parte 2: Tintas Látex semiacetinada, acetinada e semibrilho nas cores claras

ABNT NBR 15348 – Tintas para construção civil - Massa niveladora monocomponentes à base de dispersão aquosa para alvenaria- Requisitos

ABNT NBR 15494 – Tintas para construção civil - Tinta brilhante à base de solvente com secagem oxidativa - Requisitos de desempenho de tintas para edificações não industriais

ABNT NBR 15575/1 – Edificações habitacionais — Desempenho - Parte 1: Requisitos gerais

ABNT NBR 15575/4 – Edificações habitacionais — Desempenho - Parte 4: Requisitos para os Sistemas de Vedações Verticais Internas e Externas — SVVIE

ABNT NBR 15575/5 – Edificações habitacionais — Desempenho - Parte 5: Requisitos para os sistemas de coberturas

NORMAS TÉCNICAS

ABNT NBR 16211 – Tintas para construção civil – Verniz brilhante a base de solvente –

Requisitos de desempenho de tintas para edificações não industriais

LEI FEDERAL nº 11.762, de 1º de agosto de 2008 - Fixa o limite máximo de chumbo permitido na fabricação de tintas imobiliárias e de uso infantil e escolar, vernizes e materiais similares e dá outras providências.

Dentro dessas normas, existem prazos indicados para repintura externa, de acordo com o produto e seu ambiente de aplicação:



ANOS

Tinta Látex Standard



ANOS

Tinta Látex Premium



ANOS

Esmalte Sintético Standard



ANOS

Revestimentos Acrílicos



ANOS

Tinta Látex Elastomérica



ANOS

Esmalte Sintético Premium

- Os prazos estimados não levam em consideração situações climáticas extremas ou situações acidentais, como vazamentos, por exemplo.
- Algumas cores intensas aplicadas em ambientes externos, que em composição utilizam pigmentos, vermelho, amarelo, magenta, laranja e azul, poderão ter perda gradativa da tonalidade, quando exposta ao intemperismo. Este desbotamento não compromete a proteção e a durabilidade da tinta.
- Esmaltes sintéticos na cor branca, quando aplicados em ambientes que não há presença de luz, podem amarelar.

A Luztol dispõe de **tecnologia própria de cores**, com profissionais especializados e equipamentos de ponta como espectrofotômetros colorimétricos para leitura, desenvolvimento e controle de cor para atender com qualidade os canais que se propõe, inclusive Construtoras. Em seus catálogos de linha, temos uma seleção resumida de cores, resultado de estudos constantes com o mercado, alinhadas às tendências contemporâneas nacionais. Em seu catálogo Fandeck Tintométrico, contamos com mais de uma miríade de cores (1.100) divididas em 5 temas, passando por diversas nuances em todo o espectro invisível.

TECNOLOGIA EM CORES



Assista o vídeo de apresentação
do Cores do Mundo.



Os tons claros e acinzentados trazem sensações como **brandura, despreziosidade, invulnerabilidade e proteção**. Essas nuances adaptam facilmente em diversos ambientes. Sua neutralidade em tons mais claros têm o poder de ampliar o ambiente e mais escuras são indicadas para destacar outros elementos decorativos.

CORES DE LINHA NEUTRAS E PASTEL

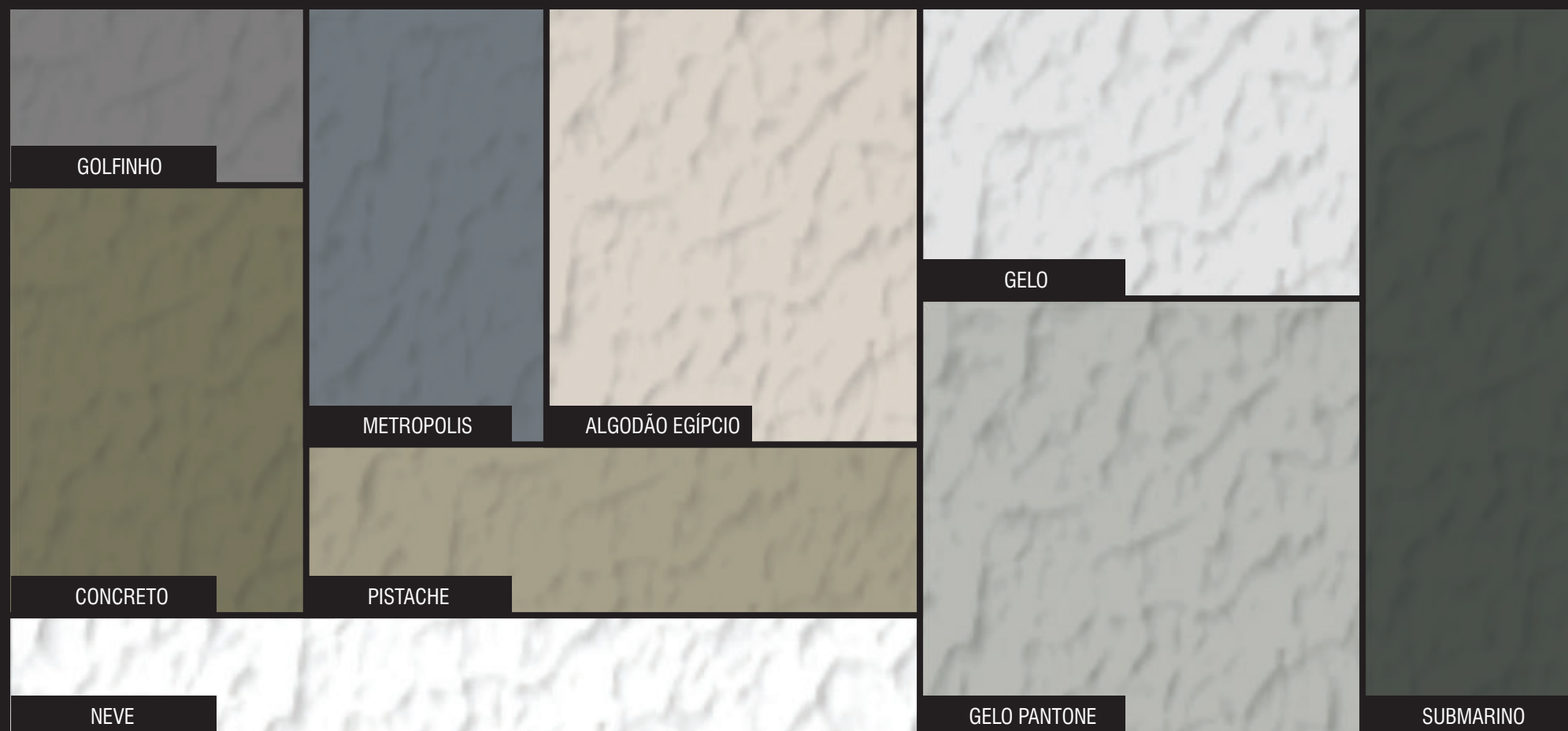

Matizes terrosas que variam do vermelho ao amarelo, apesar de naturalidade são bem percebidas em diversos landscapes metropolitanos. Essas cores trazem valores de **resiliência, sensualidade e conforto**. Além da proposta sensitiva, possuem naturalmente excelente resistência à raios UV e boa adaptabilidade à poeira.

CORES DE LINHA TERROSAS

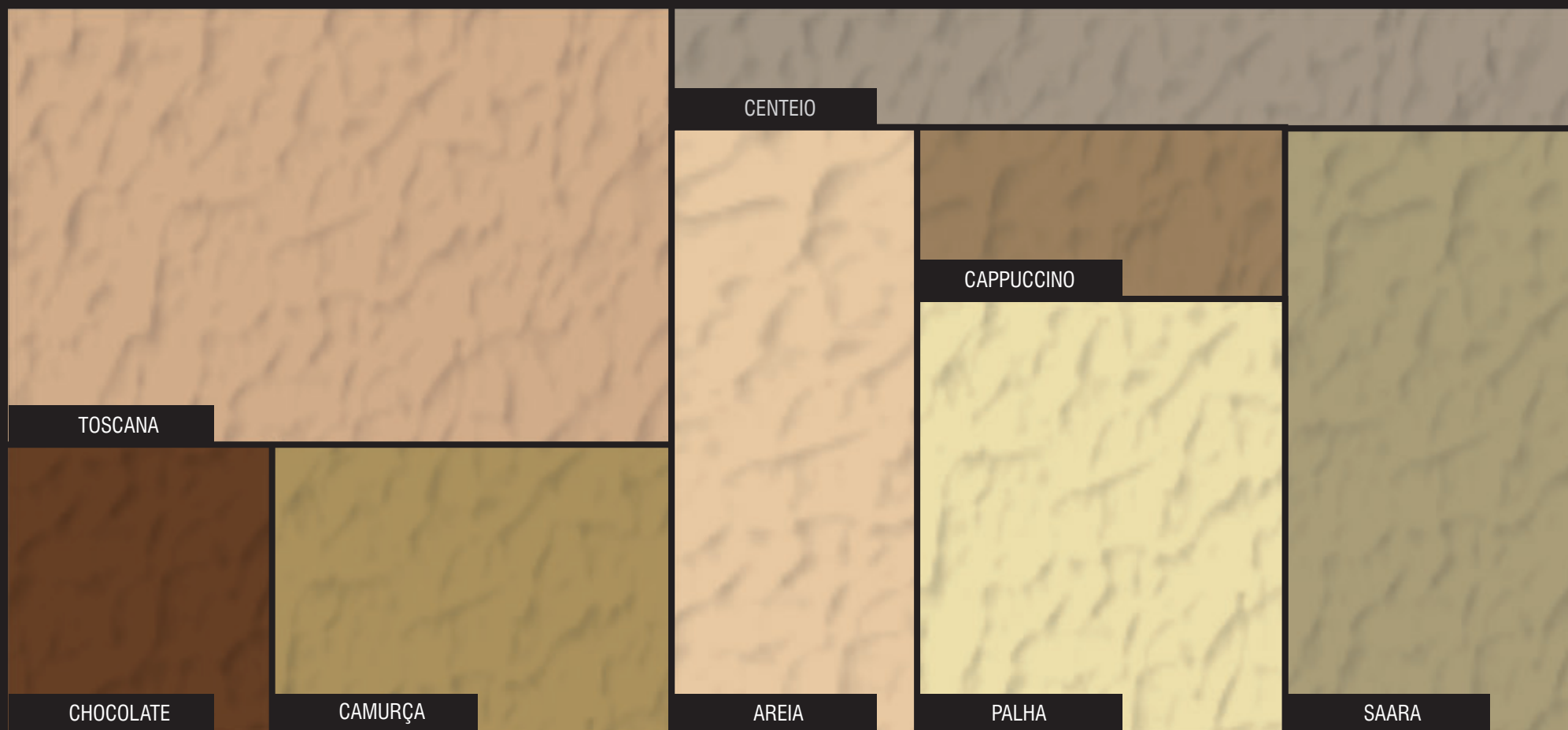

Essa seleção de cores caminha nas principais cores do espectro invisível, para sensações de **receptividade, dinamismo, vivacidade, autenticidade**. Essas cores possuem nível de saturação maior e costumam possuir excelente aderência à combinação com outras cores neutras e terrosas, além de serem uma ótima pedida para promover um ambiente menor.

CORES DE LINHA SATURADAS

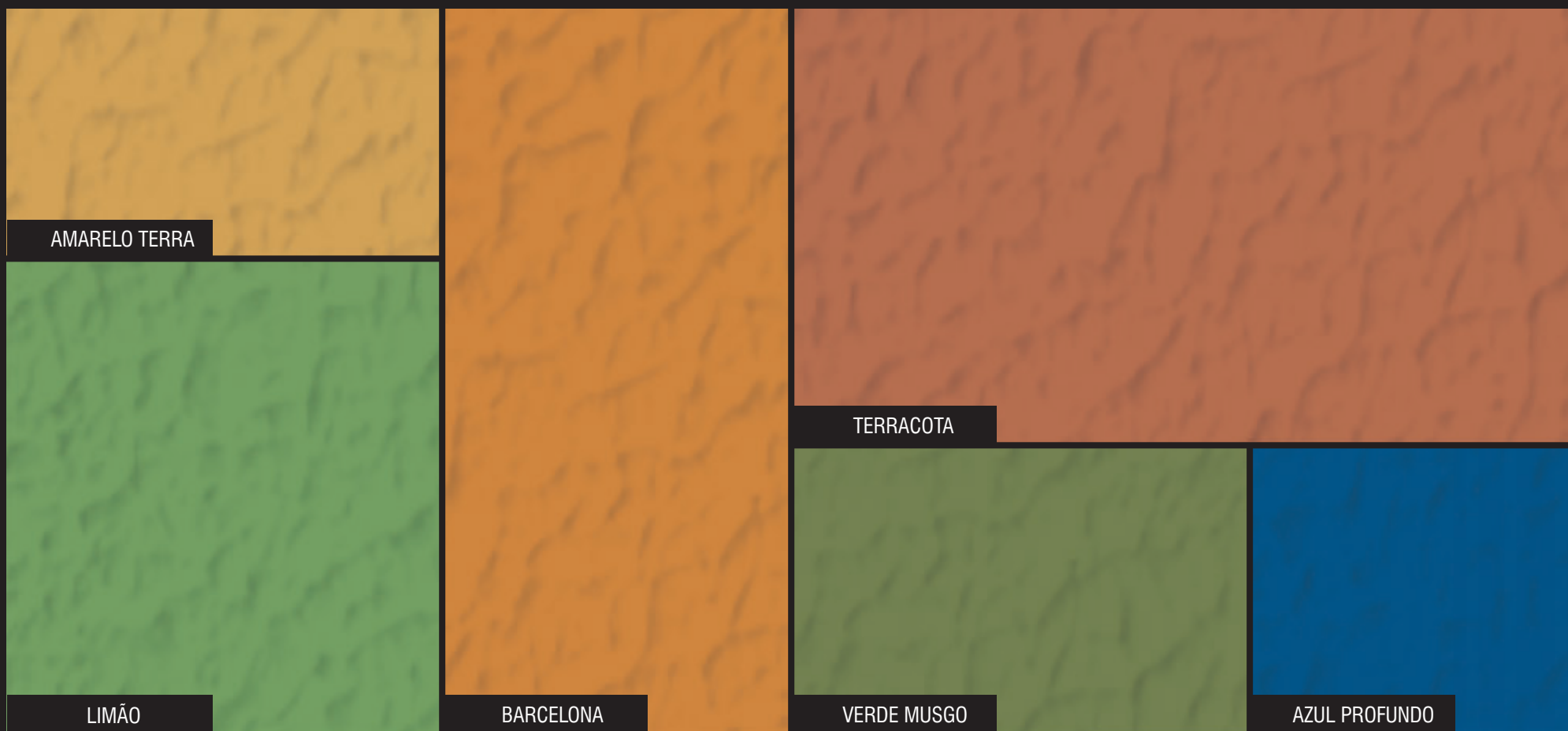

Para uma proposta biofílica contemporânea, o **mosaico único de cores formado por pedras brutas** é um diferencial para revestimentos acrílicos. Seu acabamento granulado com presença de silicato entrega naturalidade com discretos pontos de brilho, que disfarçam muito bem a fuligem e poeira. Disponível somente no produto Duraluz Cristal.

CORES DE LINHA PEDRAS NATURAIS





TINTA NOVATEX

Produto fosco que atende todos os requisitos da norma considerando maior economia possível por embalagem adquirida. ABNT NBR 11702:2019 Tipo 4.5.1. Produto em conformidade com a ABNT NBR 15079-1.



TINTA CERRADO

Para uma pintura econômica "plus", contando com atributos de resistência, cobertura e rendimento acima da norma. Excelente custo-benefício. ABNT NBR 11702:2019 Tipo 4.5.1. Produto em conformidade com a ABNT NBR 15079-1.



TINTA GESSO & PAREDE

Formulação especial entrega maior alvura¹, menor respingo e excelente retoque² no acabamento fosco. Evita o amarelamento e dispensa o uso de Selador Acrílico para Gesso e Drywall. Classificado conforme ABNT NBR 11702:2019 Tipo 4.5.13.

PAREDES INTERNAS



Alvura¹: brancura, pureza.
Retoque²: possibilidade de corrigir somente uma pequena parte sem manchar.

PAREDES EXTERNAS



TINTA TELHAS & FACHADAS

Uma nova solução para pinturas - a tinta emborrachada. Se transforma em uma película flexível fosco para alvenaria e telhas, com ultra durabilidade, lavabilidade, evita microfissuras e traz ainda maior conforto térmico e acústico. Classificado conforme ABNT NBR 11702:2019 Tipo 4.5.16 e 4.8.5.



TINTA NOBRE

Classificação Standard, fosco, contando com excelente resistência às intempéries e equilibrada secagem que evita manchas, facilitando o processo de pintura. Classificado conforme ABNT NBR 11702:2019 Tipo 4.5.2 (fosco). Produto em conformidade com a ABNT NBR 15079-1 (fosco).



TINTA RENDE MAIS

Com diluição de até 80% com água, você transforma uma lata de 18 litros em duas de 16 litros. Por fim, o produto entrega até 150m² nesse volume. Esse é o melhor custo-benefício para exteriores no acabamento fosco. Classificado conforme ABNT NBR 11702:2019 Tipo 4.5.2. Produto em conformidade com a ABNT NBR 15079-1.

REVESTIMENTOS ACRÍLICOS

TEXTURA

Apresenta grande versatilidade para criar diferentes acabamentos, gerando efeitos com sombra na superfície. Devido à sua alta consistência, disfarça muito bem as imperfeições, além de apresentar fácil manuseio por sua secagem equilibrada, que evita manchas e apresenta ótima hidrorrepelência, com alta resistência às intempéries. Classificado conforme ABNT NBR 11702. Produto em conformidade com ABNT NBR 17134 (novo).

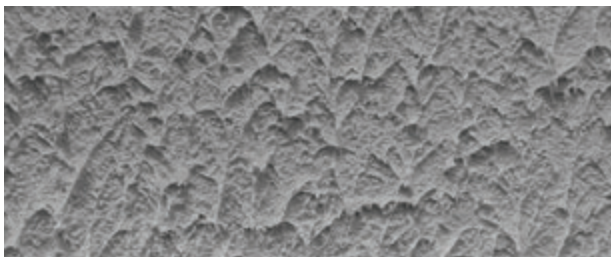

RÚSTICO

Além do interessante aspecto rústico de grande liberdade decorativa na orientação dos riscos, o produto apresenta hidrorrepelência, excelente resistência às intempéries e disfarça muito bem imperfeições na superfície pela consistência e método de aplicação. Classificado conforme ABNT NBR 11702. Produto em conformidade com ABNT NBR 17134 (novo).

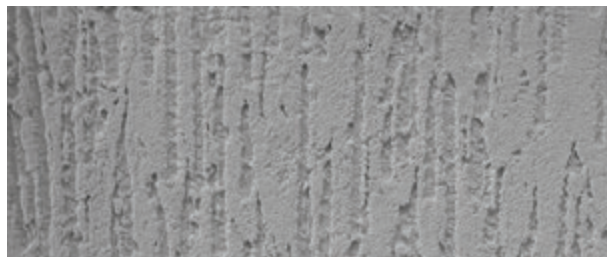

CRISTAL

O efeito granulado de dolomita com silicato é a mais nova proposta para decorações externas e internas. O Pedras Tingidas é indicado para maior discrição e realce de outros elementos decorativos, enquanto o Pedras Naturais, como principal tendência, traz a naturalidade para o ambiente formando um mosaico de pedras brutas coloridas. O produto apresenta hidrorrepelência, poder de disfarçar imperfeições e maior resistência às intempéries. Classificado conforme ABNT NBR 11702:2019 Tipo 4.6.3.



REVESTIMENTOS ACRÍLICOS EFEITOS ESPECIAIS



REVESTIMENTO CIMENTO QUEIMADO

Oferecendo um acabamento rústico confortável, o Efeito Especial Duraluz Cimento Queimado é uma proposta diferenciada para projetos modernos. As cores neutras de linha trazem sobriedade e destaque para o fundo de diversos itens decorativos, como móveis, quadros e plantas. Classificado conforme NBR 11702 tipo 4.6.1.

REVESTIMENTO MARMORIZADO

Entrega um acabamento clássico que reproduz o brilho e nuances do mármore, além de veios e texturas diversas para decorações ousadas. Recomendamos procurar um profissional "expert" pois o resultado depende totalmente de técnicas específicas de aplicação. Classificado conforme NBR 11702 tipo 4.6.1.





TINTA TOQUE CETIM

Entrega maior durabilidade e facilidade na limpeza¹, mantendo sua parede nova por mais tempo. No entanto, seu ponto forte é o seu filme² liso, excelente nivelamento e toque acetinado, cujo brilho mais brando entrega o requinte que se propõe à ambientes externos e internos. Classificado conforme ABNT NBR 11702:2019 Tipo 4.5.7 (acetinado). Produto em conformidade com a ABNT NBR 15079-2 (acetinado).

Limpeza¹: limpar com pano úmido, exercendo a mesma força em toda parede, evitando desgaste maior de alguma área e consequentemente, aspecto manchado. Filme²: película protetora formada após a secagem da tinta para proteção da superfície.

FINO ACABAMENTO



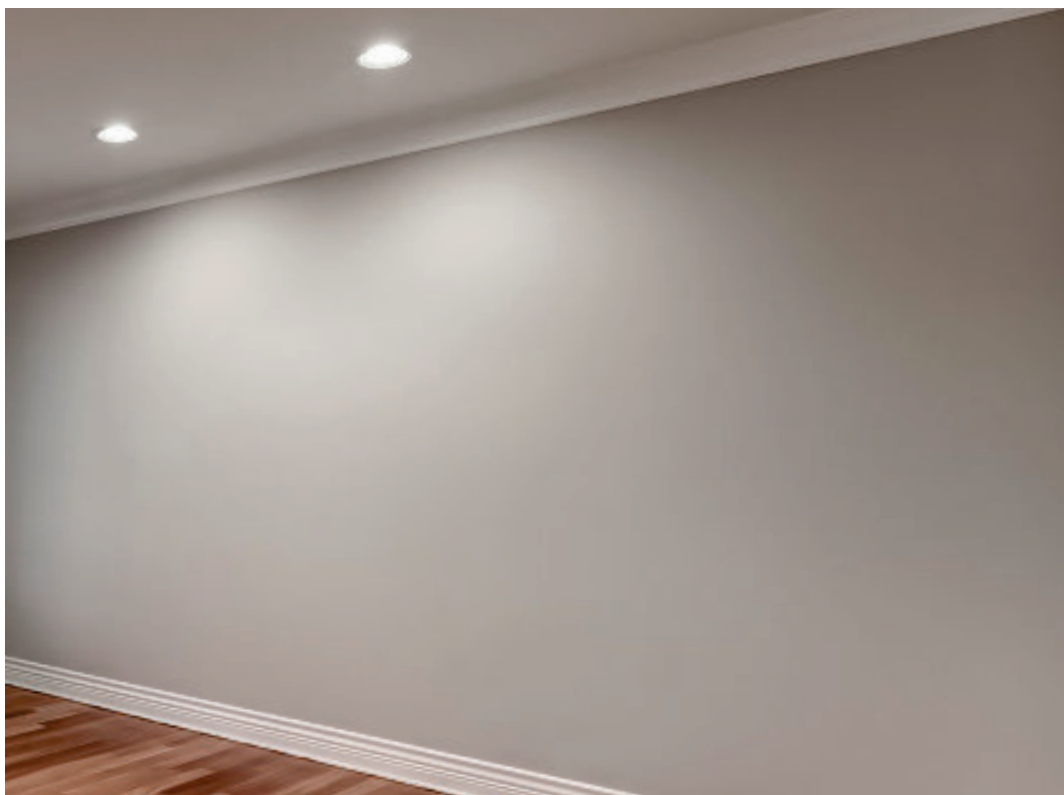

Premium¹: classificação normativa que garante maiores atributos de rendimento, resistência e cobertura. Matte²: em inglês, (de uma cor, pintura ou superfície) fosco e plano; sem brilho.



TINTA SEMIBRILHO

Opção para quem deseja um toque a mais de brilho na superfície. O produto entrega uma película lisa e uniforme, semibrilhante, mais chamativa e refletiva às luzes bem inseridas no ambiente. A pintura semibrilhante proporcionada possui melhor resistência de forma geral às manchas, riscos superficiais e limpeza mais fácil que em acabamentos fosqueados. Classificado conforme ABNT NBR 11702:2019 Tipo 4.5.9 (semibrilho). Produto em conformidade com a ABNT NBR 15079-2 (semibrilho).



TINTA SOFISTIQUE

Produto de alto teor tecnológico, Premium¹. A Sofistique entrega um acabamento totalmente fosco, também chamado de "matte²", com formulação potencializada para a mais alta durabilidade, cobertura, nível de aplicabilidade e ajuda disfarçar pequenas imperfeições na parede. Desenvolvida para atender os profissionais de pintura e consumidores mais exigentes. Classificado conforme ABNT NBR 11702:2019 Tipo 4.5.3 (fosco). Produto em conformidade com a ABNT NBR 15079-1 (fosco).



ESTACIONAMENTOS E CALÇADAS



RESINA ALTO DESEMPENHO

Produto de alta performance, fácil aplicação, alta aderência, excepcional resistência física para exteriores e interiores, além de conferir brilho especial à superfície, sendo indicado para pisos cimentados, pisos industriais, pedras e tijolos decorativos, telhas, estacionamentos e outros ambientes onde se deseje proteção superior. Classificado conforme ABNT NBR 11702:2019 Tipo 4.8.3 e 4.8.5.



TINTA DEMARCAÇÃO VIÁRIA

Confere alta resistência à abrasão, ótima resistência ao atrito do tráfego em rodovias e vias urbanas, grande estabilidade de cor e impermeabilização à óleos minerais e água. O produto apresenta boa cobertura, secagem rápida, excelente aderência ao substrato e boa flexibilidade. Classificado conforme ABNT NBR 12935.



TINTA PISO

Um produto formulado para oferecer às superfícies pintadas, atributo antiderrapante, resistente ao atrito e de cobertura superior, para serviços eficientes e de qualidade. Disponível no acabamento fosco tradicional ou acetinado, que se diferencia com maior facilidade na limpeza, evitando manchas superficiais. Classificado conforme ABNT NBR 11702:2019 Tipo 4.5.14.

METAIS E MADEIRA





ESMALTE ULTRA

Alta qualidade em diversas cores e acabamentos, que possui formulação especialmente desenvolvida para proporcionar secagem ultrarrápida, oferecendo mais agilidade ao processo de pintura, excelente durabilidade, ótima cobertura, acabamento, com indicação especial para estruturas metálicas imobiliárias, industriais, containers, dispositivos de segurança e máquinas. Diluição para Pistola: Máximo 30% com Thinner 500.



Conheça mais produtos para metais através de nosso site.



ESMALTE TRADICIONAL

Indicado para uso externo e interno possui alto padrão de controle qualitativo de seus principais atributos; fácil de aplicar, rápida secagem para um trabalho produtivo, além de equilíbrio entre cobertura e rendimento com durabilidade. Possui definição de cores de alto nível para a categoria. Conforme ABNT NBR 11702:2019, classificado como 4.2.1.4 (acabamento brilhante), 4.2.1.5 (acabamento acetinado), 4.2.1.6 (acabamento fosco) e 4.2.1.11 (esmalte de efeito). E atende às especificações da ABNT NBR 15494 (acabamento brilhante).



VERNIZES EXTERNOS

Os Vernizes externos e internos criam um filme de alta dureza e resistência aos raios ultravioleta que garantem maior durabilidade ao sol e chuva. Disponível em acabamento fosco, brilhante e tonalidades mogno, imbuia e tabaco. Conforme ABNT NBR 11702:2019, classificado como 4.3.1.7. Atende às especificações da ABNT NBR 16211.



Conheça mais produtos para madeira através de nosso site.



IMPREGNANTE UV STAIN

É um produto de alta qualidade e poder decorativo, cujo objetivo é proteger a madeira tanto externamente contra raios ultravioletas, quanto internamente, inibindo a ação de insetos. O produto não forma filme, mantendo o aspecto natural da madeira nos tons natural, mogno, imbuia e incolor. Conforme ABNT NBR 11702:2019, classificado como 4.4.1.2.

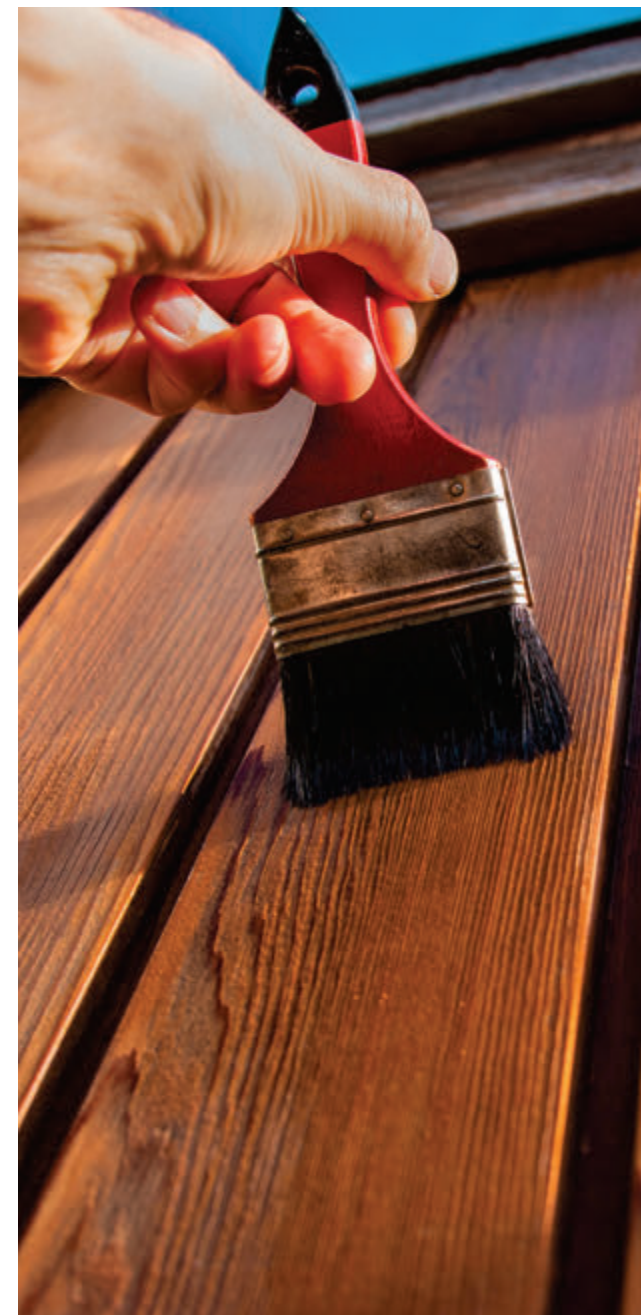



COMPLEMENTOS IMOBILIÁRIOS



FUNDO PREPARADOR

Um importante solucionador de problemas da superfície. Possui grande poder de penetração do substrato, melhorando a aderência da tinta e entregando poder de agregar partículas soltas em uma demão, uniformizando a superfície, como nenhum outro produto, sendo indicado principalmente para paredes novas que receberão revestimentos acrílicos, rebocos fracos, pinturas descascadas, paredes caiadas, gesso e cimento-amianto. Conforme ABNT NBR 11702:2019, classificado como 4.1.2.8.

SELADOR ACRÍLICO

Produto à base de resina acrílica com maior quantidade de cargas minerais, indicado para paredes externas e internas de reboco. Sua finalidade é de selar a superfície, ajudando também na absorção na preparação da superfície, melhorando o rendimento dos produtos. Conforme ABNT NBR 11702:2019, classificado como 4.1.2.5.

PRIMER ACRÍLICO

Possui como objetivo preparar superfícies para uso de revestimentos acrílicos, ajudando a uniformizar absorção da superfície e aumentando o poder de ancoragem para o revestimento acrílico, sendo obrigatório seu uso para o Duraluz Cristal. Conforme ABNT NBR 11702:2019, classificado como 4.1.2.5.



MASSA CORRIDA E ACRÍLICA

Produtos à base de resina acrílica, com grande poder de enchimento, cremosa, de fácil aplicação. Possuem poder de nivelar e corrigir pequenas imperfeições no reboco, concreto, fibrocimento e paredes na repintura. Classificado conforme ABNT NBR 11702:2019 Tipo 4.7.1 (acrílica externa) e 4.7.2 (corrida interna) e em conformidade com a NBR 15348.



VEDAMAS IMPERMEABILIZANTE ELASTOMÉRICO

Solução moderna e simples para pinturas de alto performance. O produto é mais do que um simples impermeabilizante, possui tripla função: sela, impermeabiliza e evita fissuras. Sua formulação à base de resina elastomérica, confere alta flexibilidade, permitindo que a membrana formada acompanhe a dilatação natural do reboco, evitando o aparecimento de microfissuras. Evita também, a infiltração da água da chuva para os ambientes internos. Recomendação especial para ser utilizado juntamente com Tinta Telhas & Fachadas para uma pintura "emborrachada".

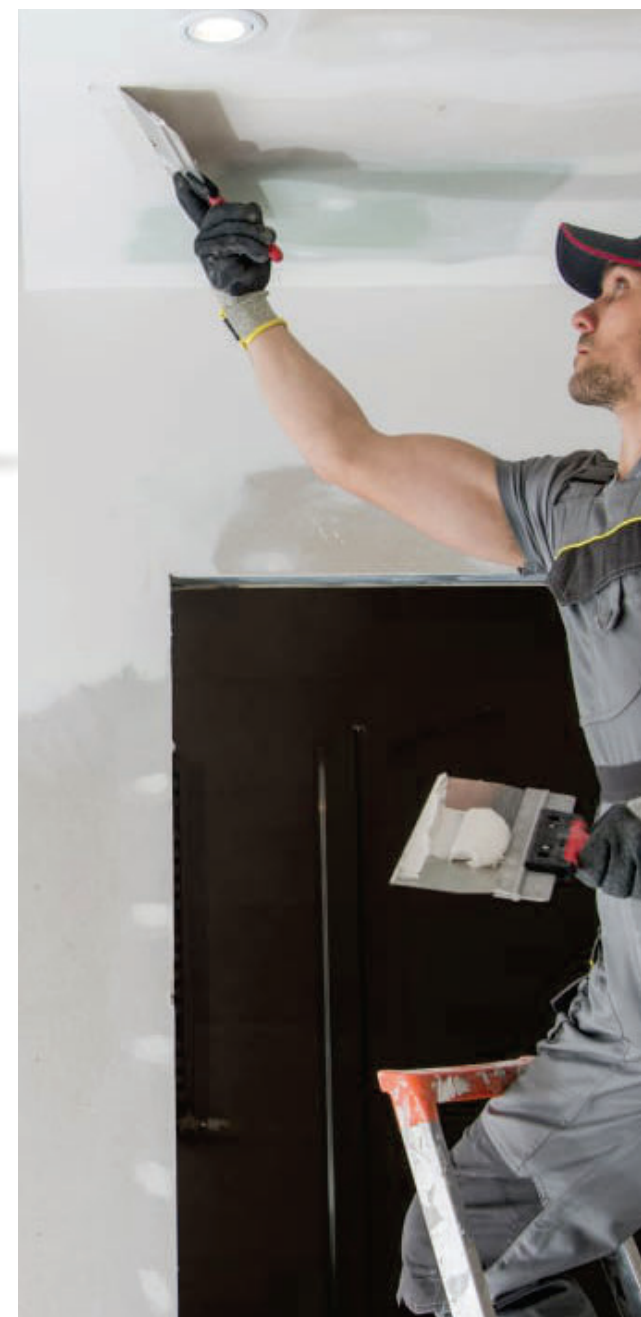



SOLVENTES E OUTROS

Contamos também com vários outros produtos para diluição e acabamento em superfícies diversas, como: **Thinners, Aguarrás, Querosene, Sprays de Pintura, Esmaltes, Seladoras, Produtos Poliuretanos, Zarcão, dentre outros.**



Conheça toda nossa
linha de produtos
através de nosso site.



Somos uma empresa que investe no pintor profissional, prestamos serviço de palestras gratuitas para grandes obras da Construção Civil *in loco* e para equipes de pintura orientada.



Para falar com nossa equipe comercial acesse o [site](#) ou ligue em nossa central de atendimento; [\(62\) 3269-0400](tel:(62)3269-0400)



Orientações ou Suporte Técnico? Entre em contato através do nosso [site](#) ou WhatsApp de atendimento; SAC Serviços [\(62\) 98260-7069](tel:(62)98260-7069) | SAC Produtos [\(62\) 98240-3579](tel:(62)98240-3579)



Qualidade Superior

luztol.com.br

